



PREFEITURA MUNICIPAL DE SÃO FRANCISCO

MINAS GERAIS

Av. Montes Claros nº 243 – Centro – CEP 39.300-000 – CNPJ 22.679.153/0001-40

RELATÓRIO FOTOGRÁFICO

OBJETO: REGISTRO FOTOGRÁFICO SITUACIONAL DA UNIDADE BÁSICA DE SAÚDE RETIRO - UBS TIPO I.

MUNICÍPIO: SÃO FRANCISCO – MG.

LOCAL: RUA SILVINO NASCIMENTO GAIA - POVOADO RETIRO S/Nº - SÃO FRANCISCO – MG.

FOTO 01



Descrição: Vista da Fachada da Unidade Básica de Saúde de Retiro.

FOTO 02



Descrição: Vista Frontal da Unidade Básica de Saúde Retiro



PREFEITURA MUNICIPAL DE SÃO FRANCISCO

MINAS GERAIS

Av. Montes Claros nº 243 – Centro – CEP 39.300-000 – CNPJ 22.679.153/0001-40

FOTO 03



Descrição: Vista Posterior da Unidade Básica de Saúde Retiro.

FOTO 04



Descrição: Vista Externa Lateral Direita da Unidade Básica de Saúde Retiro



PREFEITURA MUNICIPAL DE SÃO FRANCISCO

MINAS GERAIS

Av. Montes Claros nº 243 – Centro – CEP 39.300-000 – CNPJ 22.679.153/0001-40

FOTO 05



Descrição: Vista Externa Lateral Esquerda da UBS.

FOTO 06



Descrição: Vista Interna da Sala de Recepção e Espera da Unidade Básica de Saúde Retiro.



PREFEITURA MUNICIPAL DE SÃO FRANCISCO

MINAS GERAIS

Av. Montes Claros nº 243 – Centro – CEP 39.300-000 – CNPJ 22.679.153/0001-40

FOTO 07

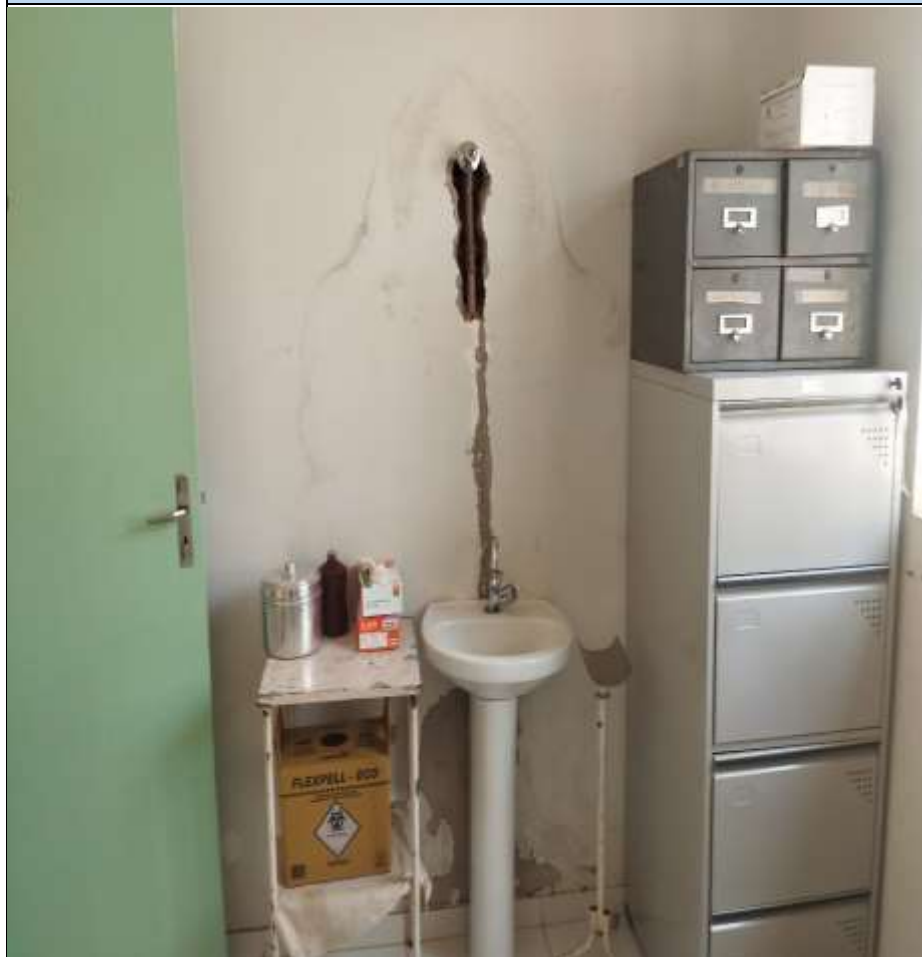

Descrição: Vista Interna – Sala de Triagem.

FOTO 08



Descrição: Vista Interna da Sala de Cuidados Básicos.



PREFEITURA MUNICIPAL DE SÃO FRANCISCO

MINAS GERAIS

Av. Montes Claros nº 243 – Centro – CEP 39.300-000 – CNPJ 22.679.153/0001-40

FOTO 09



Descrição: Vista Interna do Consultório Médico da Unidade Básica de Saúde Retiro.

FOTO 10



Descrição: Vista Interna da Sala de Reuniões.



PREFEITURA MUNICIPAL DE SÃO FRANCISCO

MINAS GERAIS

Av. Montes Claros nº 243 – Centro – CEP 39.300-000 – CNPJ 22.679.153/0001-40

FOTO 11



Descrição: Vista Interna do Consultório Odontológico.

FOTO 12



Descrição: Vista Interna da Circulação da Unidade Básica de Saúde Retiro.



PREFEITURA MUNICIPAL DE SÃO FRANCISCO
MINAS GERAIS

Av. Montes Claros nº 243 – Centro – CEP 39.300-000 – CNPJ 22.679.153/0001-40

FOTO 13



Descrição: Vista Interna do Vestiário Feminino da Unidade Básica de Saúde Retiro.

DATA DOS REGISTROS: 17/08/2024

FOTO 14

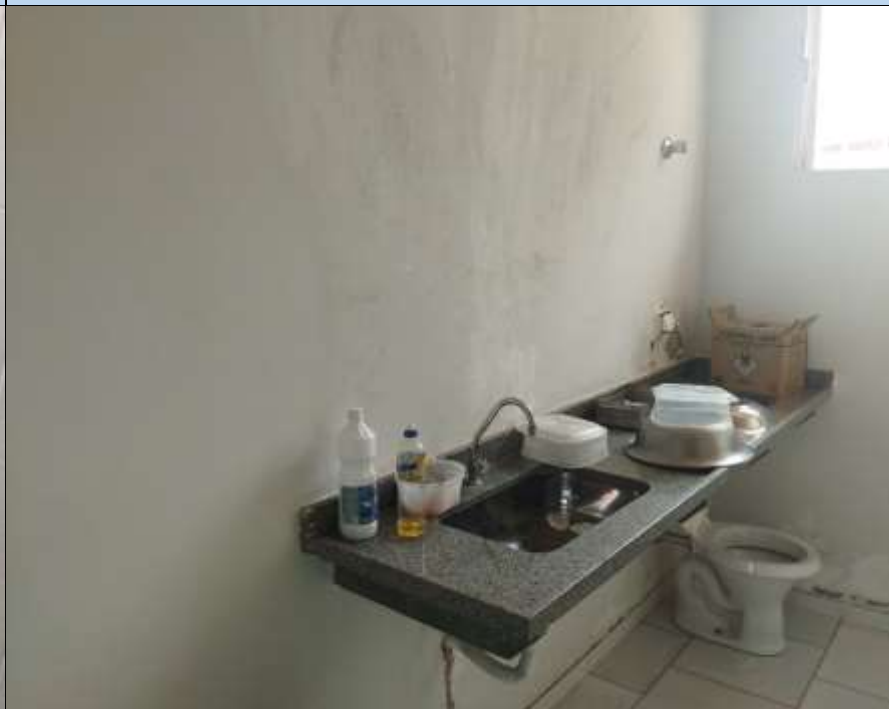

Descrição: Vista Interna do Expurgo da Unidade Básica de Saúde Retiro.

ASSINATURA

DAFNE CARDOSO TEIXEIRA
ENGENHEIRA CIVIL

54.246-MG
CREA